

Verbinding maken met het Accespoint

In bibliotheek Zoetermeer hangen op diverse plaatsen hotspots, die gezamenlijk een WiFi netwerk vormen onder de naam "OBZ-WIFI".

Hieronder een voorbeeld van de procedure om een verbinding op te zetten met een Microsoft Windows® machine.

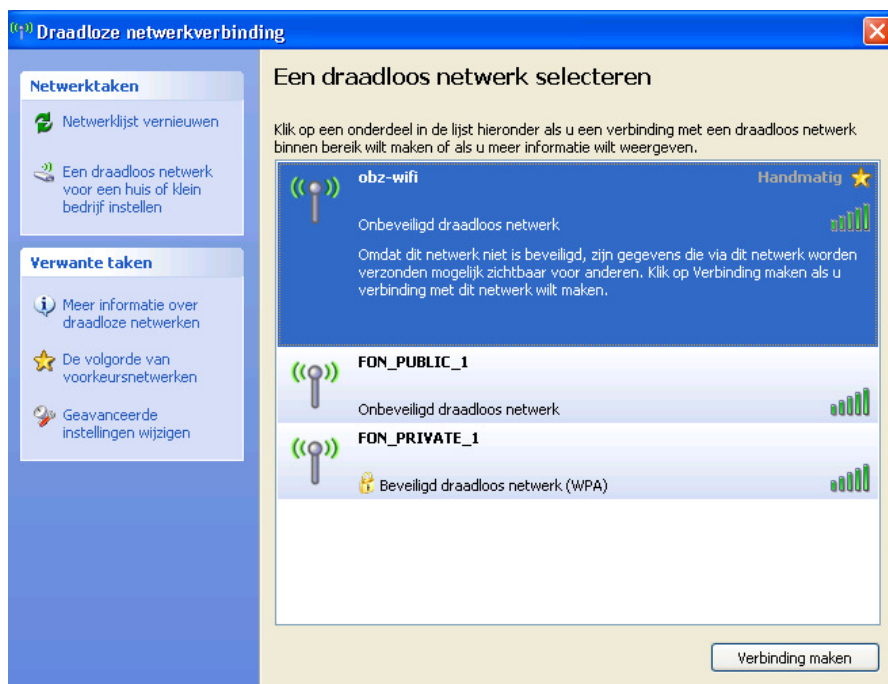

Open je draadloos netwerkverbindingsscherm en zoek "OBZ-WIFI", selecteer deze en maak verbinding.

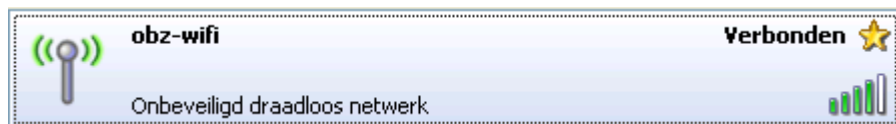

Aangezien een ieder gebruik moet kunnen maken van de accespoint is gekozen voor een verbinding zonder encryptie en is daarom "Onbeveiligd". U bent zelf verantwoordelijk voor uw apparatuur. U kunt kiezen of u de verbinding wilt opslaan. Voordeel hiervan is dat er automatisch een connectie wordt gemaakt wanneer het mobiele apparaat het toegangspunt van de bibliotheek herkent.

Inloggen Portal

Nadat de verbinding is gerealiseerd, start u vervolgens uw browser op. U komt automatisch op de Webportal van Bibliotheek Zoetermeer.

De portal zal openen, en indien U eerder heeft geregistreerd als gebruiker bij OBZ-WIFI dan kunt u hier de gegevens intoetsen.

Welkom bij Bibliotheek Zoetermeer

U dient in te loggen met uw emailadres en een wachtwoord om dit systeem te kunnen gebruiken.

Log hier in:

Uw Emailadres

Uw wachtwoord

[Ik weet mijn password niet meer.](#)

[Heeft u nog geen account? Meldt u hier aan!](#)

Wanneer u nog geen account heeft gedaan, klikt u op **“Heeft u nog geen account? Meldt u hier aan!”**.

Welkom, vul onderstaande gegevens in om uzelf te registreren.

Uw naam :

Uw emailadres :

Uw wachtwoord :
(minimaal 6 tekens)

Nogmaals uw wachtwoord :

Ik stem in met de [algemene voorwaarden](#) van de bibliotheek Zoetermeer (verplicht).

Maak een account met een door u zelf bedacht wachtwoord (minimaal 6 tekens), en klik `Registreren`.

Het bericht "Congratulations, you have succesfully registered" wordt getoond en vervolgens wordt u geleid naar de inlogscherm:

Welkom bij Bibliotheek Zoetermeer

U dient in te loggen met uw emailadres en een wachtwoord om dit systeem te kunnen gebruiken.

Log hier in:

Uw Emailadres

Uw wachtwoord

[Ik weet mijn password niet meer.](#)

[Heeft u nog geen account? Meldt u hier aan!](#)

Na het inloggen wordt u automatisch gerouteerd naar de startpagina van uw browser, vanaf hier kunt u het internet op door op de adresregel het adres in te voeren.

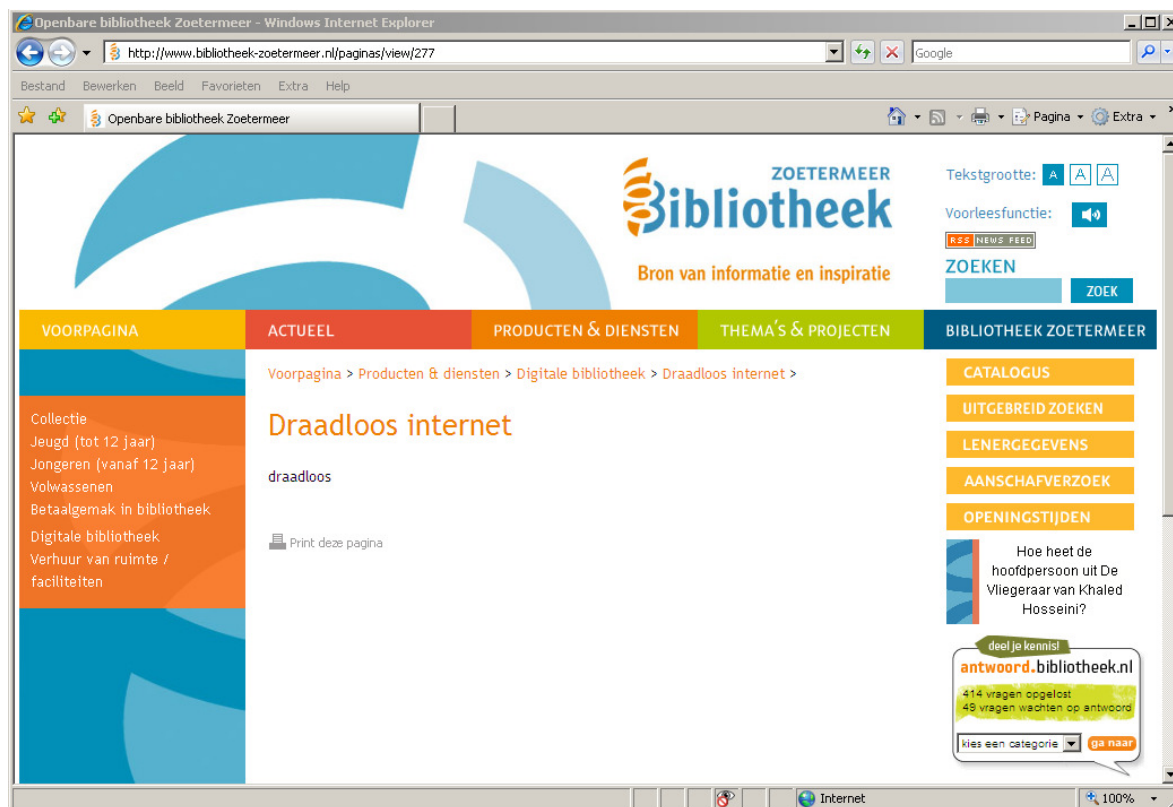

Op de taakbalk is een popmenu te vinden: WiFi Bibliotheek Zoetermeer



Wanneer u hierop klikt dan verschijnt er een venster om uit te loggen:



Connection Properties:

Available Time & Transfer

[Logout](#)

Remaining Time: 23:50:50 today

Remaining Transfer: 48.83MB today